

Albert-Schweitzer-Schule



Ganztagsschule



Herzlich Willkommen!

# Themen



## **Vorstellung in Zahlen**

- ✦ Unser Schulprofil
- ✦ Unsere Räumlichkeiten
- ✦ Jahrgang 1: Deutsch, Sachunterricht und Mathematik

## **Offene Ganztagschule**

- ✦ Verlässliche Grundschule (VGS)
- ✦ Offene Ganztagschule (OGS)
- ✦ Mitwirkung im Ganztag
- ✦ Funktionsräume

## **Rhythmisierung in der Offenen Ganztagschule**

- ✦ Mittagessen
- ✦ Lernzeit/Hausaufgaben
- ✦ Unterrichtsergänzende Angebote
- ✦ Kooperativer Matthäushort (OGSplus)
- ✦ Anmeldebogen/Anmeldefristen

# Vorstellung in Zahlen



- 207 SchülerInnen
- 14 LehrerInnen
- Fünf Pädagogische MitarbeiterInnen
- Eine Schulsachbearbeiterin
- Ein Hausmeister
- Drei Küchenkräfte



# Unser Schulprofil



Albert-Schweitzer-Schule 

Mittagessen und  
Lernzeit im  
Klassenverband



Projekt  
Teamgeister /  
I-Respect

Gemeinschaft



Partizipation  
durch  
Mitbestimmung  
im Schülerrat

Ausflüge und  
Feste



Kultur

Natur und Umwelt

Erleben

Technik



Musikalische  
Projekte und  
AGs



Freude am Lernen  
ohne  
Leistungsdruck

Wettbewerbe



Einsatz digitaler  
Medien

Bildung



Sportfreundliche  
Schule

Ein gut vorbereiteter  
Übergang zu den  
weiterführenden Schulen

Vier gemeinsame Jahre

Feste  
Bezugspersonen:  
Keine Bildung ohne  
Bindung

# Begleitung



Lehrkräfte im Vor- und  
Nachmittagsbereich

Konstante  
Klassenleitung



Raum für individuelle  
Entwicklung

Zum Spielen und  
Entdecken



Zeit



Erzählen und Zuhören



Einheitliche und  
transparente Regeln

Teams aus ErzieherInnen  
und Lehrkräften

# Strukturen



Klare Abläufe im Vor-und  
Nachmittagsbereich





**Klassenräume  
Jahrgang 3/4**

**Mensa**

**Funktionsräume  
OGS/OGS+**



**Eingang Ganztagschule  
und Kooperativer Hort**



**Klassenräume  
Jahrgang 1/2**

# Unsere Klassenräume



$898 + 87 = 985$   
 $898 + 82 = 980$   
 $9 = 7 + 12$

Zuerst die Zehner und dann die Einer addieren.

$872 + 86 = 958$   
 $872 + 81 = 953$   
 $188 + 4 = 192$

Zuerst die Einer und dann die Zehner addieren.

$898 + 87 = 985$   
 $898 + 7 = 905$   
 $982 + 3 = 985$

Zuerst die Einer und dann die Zehner addieren.

$872 + 86 = 958$   
 $872 + 8 = 880$   
 $884 + 4 = 888$

**schriftlich addieren**  
**stellenweise**  
 von unten nach oben  
 + Z.E.

Ich beginne bei den Einern.  
 Ich rechne von unten nach oben.  
 Ich denke an den Übertrag.

Addition:  $88 + 9 = 98$   
 Subtraktion:  $99 - 35 = 64$

Multiplikation:  $12 \cdot 8 = 96$   
 Division:  $435 : 5 = 87$

Ich habe gelernt...  
 Ich habe gelernt...  
 Ich habe gelernt...

Ich habe gelernt...  
 Ich habe gelernt...  
 Ich habe gelernt...  
 Ich habe gelernt...  
 Ich habe gelernt...  
 Ich habe gelernt...  
 Ich habe gelernt...  
 Ich habe gelernt...  
 Ich habe gelernt...  
 Ich habe gelernt...

Ich habe gelernt...  
 Ich habe gelernt...  
 Ich habe gelernt...  
 Ich habe gelernt...  
 Ich habe gelernt...  
 Ich habe gelernt...  
 Ich habe gelernt...  
 Ich habe gelernt...  
 Ich habe gelernt...  
 Ich habe gelernt...





# Lesen und Schreiben lernen

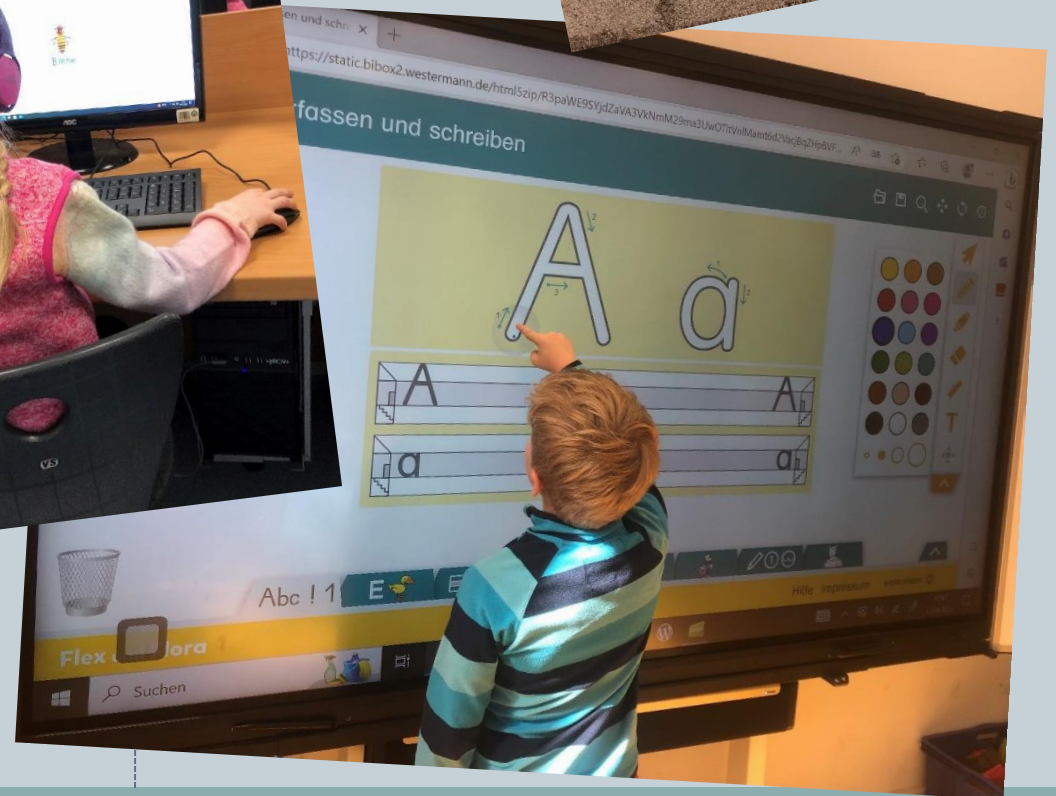

# Unsere Materialien

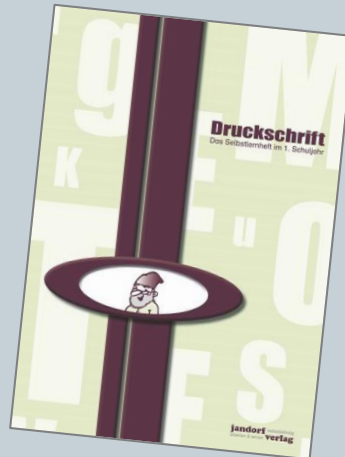

# Unsere Materialien

## Hören & Sprechen



## Schreiben

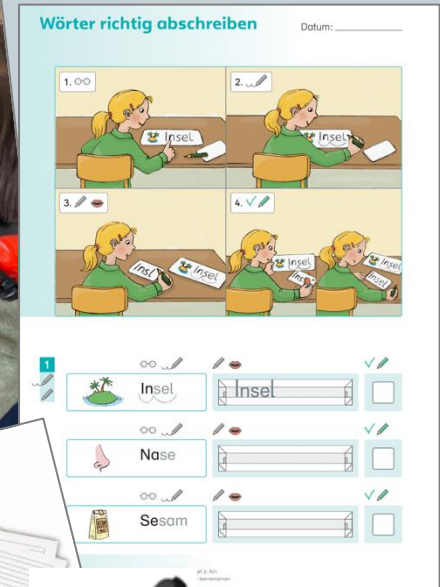

# Unsere Materialien

## Lesen

Leseteppich 1

a	m	o
am	Ma	Mama
Mo	Momo	Oma

Kinderfeedback

Elternfeedback:

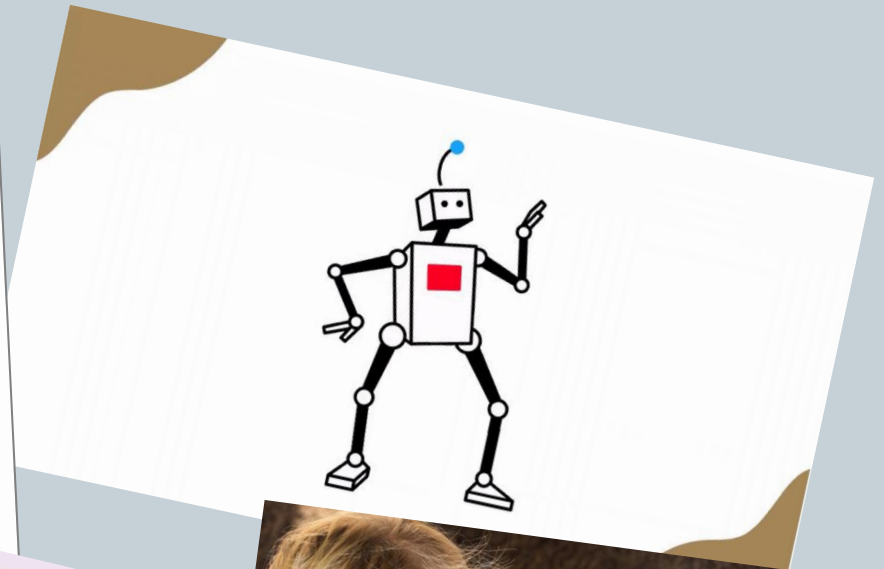

18 Kreuze an

	<input type="checkbox"/> ein Mond		<input type="checkbox"/> eine P...
	<input type="checkbox"/> ein Mund		<input type="checkbox"/> eine P...
	<input type="checkbox"/> eine Welle		<input type="checkbox"/> eine Ha...
	<input type="checkbox"/> eine Weile		<input type="checkbox"/> ein Hun...
	<input type="checkbox"/> eine Hose		<input type="checkbox"/> ein Beil
	<input type="checkbox"/> ein Hase		<input type="checkbox"/> ein Bein



# Der Sachunterricht



# Der Sachunterricht



# Rechnen lernen

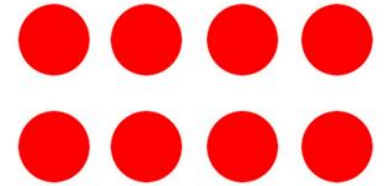
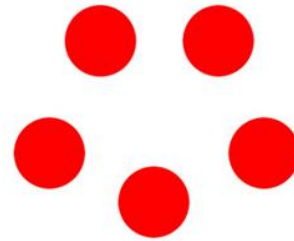

# Zerlegen mit der Schüttelbox

1 4 9 4  
 2 2 3 6 4 0  
 2 6 6  
 5 1 1 5 0 6  
 3 10 10  
 4 6 7 3 8 10  
 4 7 7  
 7 0 6 1 7 7  
 7 7  
 3 4 2 5

Datum: \_\_\_\_\_

# Ziffernschreibkurs

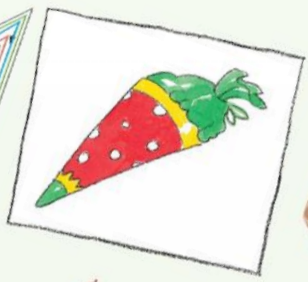
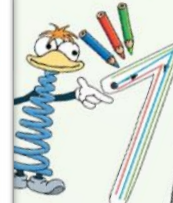

Datum: \_\_\_\_\_



Tracing practice for the number 7. It includes several large '7's in different colors (blue, red, light blue) and a grid of smaller '7's for tracing.

Ziffer mit verschiedenen Farben nachfahren.

1-3 Plättchen malen. Fehende Zahlen eintragen.  
 4-6 Plättchen zur 3 malen und eintragen.

# VGS, OGS, OGSplus? Was ist das?



8.00 -12.50 Uhr  
(verpflichtend)

**VGS**

(11.45 Uhr-12.50 Uhr)

- Unterricht und Pausenzeiten

- Randstundenbetreuung (VGS) in 1+2 (freiwillig)
- JG 1: Mo,Di,Mi / JG 2: Di,Mi

12.50 – 14.30/ 15.30 Uhr  
(freiwillige Anmeldung,  
Teilnahme verpflichtend)

**OGS**

- Kostenpflichtiges Mittagessen
- Lernzeit (Hausaufgaben)/ Spielzeit
- Unterrichtsergänzende Angebote
- Ein bis vier Tage buchbar

15.30 – 17.00 Uhr  
(freiwillig)

**OGSplus**

- Kooperativer Matthäushort
- Anschlussbetreuung in der Schulzeit

# Zeitraster unserer offenen Ganztagschule



Zeit	Klasse 1/2	Klasse 3/4	Zeit
7:45 Uhr - 8:00 Uhr	Ankommen mit Frühaufsicht		7:45 Uhr - 8:00 Uhr
08:00 Uhr - 08:45 Uhr	1. Stunde		08:00 Uhr - 08:45 Uhr
08:50 Uhr - 09:35 Uhr	2. Stunde		08:50 Uhr - 09:35 Uhr
09:35 Uhr - 09:50 Uhr	Frühstückspause		09:35 Uhr - 09:50 Uhr
09:50 Uhr - 10:05 Uhr	1. Bewegungspause		09:50 Uhr - 10:10 Uhr
10:05 Uhr - 10:55 Uhr	3. Stunde		10:05 Uhr - 10:55 Uhr
11:00 Uhr - 11:45 Uhr	4. Stunde		11:00 Uhr - 11:45 Uhr
11:45 Uhr - 12:05 Uhr	2. Bewegungspause		11:45 Uhr - 12:05 Uhr
12:05 Uhr - 12:50 Uhr	Unterricht oder an folgenden Tagen <b>VGS:</b> <b>Klasse 1: Mo,Di,Mi</b> <b>Klasse 2: Di,Mi</b>	<b>Klasse 3/4</b> 5. Stunde	12:05 Uhr - 12:50 Uhr
12:50 Uhr - 13:45 Uhr	Mittagessen mit anschließender	Erholung-, Spielzeitpause	12:50 Uhr - 13:45 Uhr
13:45 Uhr- 14:30 Uhr	Lernzeit Klasse 1/2	Lernzeit 3/4	13.45 Uhr- 14.30 Uhr
14:30 Uhr	<b>Neu: Zweite Abholzeit</b>	<b>Neu: Zweite Abholzeit</b>	14:30 Uhr
14:30 Uhr- 15:30 Uhr	Offene Angebote	Wechsel- und Organisationspause	14:30 Uhr - 14:45 Uhr
		AG-Angebote nach Wahl	14:45 Uhr - 15:30 Uhr
15:30 Uhr - 17:00 Uhr	Kooperativer Matthäushort OGSplus Anschlussbetreuung (separate Anmeldung)		15:30 Uhr - 17:00 Uhr

# Mitwirkung im Ganzttag



- Einrichtungsleitung des Hortes agiert als Ganztagskoordinator
- Matthäushort als Kooperationspartner im Ganzttag
- Sieben ErzieherInnen des Hortes
- Zehn Lehrkräfte
- Sechs ÜbungsleiterInnen  
verschiedener KooperationspartnerInnen



# Forscherraum



# Freizeitraum



# Kreativraum



# Mittagessen



- ✓ Nur für Kinder, die **in der OGS** angemeldet sind



- ✓ OGS-Anmeldung gilt für ein **gesamtes** Schuljahr
- ✓ Verpflegung ist **kostenpflichtig**



# Mittagessen in der Mensa



Eine Zeitstunde  
Mittagspause/Bewegungszeit



12.50-13.50 Uhr



Gesamte Schulgemeinschaft mit  
Lehrkräften und ErzieherInnen

## Mit jedem geliefertem Essen erhält Ihr Kind:

- Eine Hauptkomponente (Vegetarisch/Fleisch/Fisch)
- Eine Sättigungsbeilage (Reis, Kartoffeln, Nudeln oder Brötchen)
- Gemüse, Salat oder Rohkost
- Obst oder Dessert
- Kraut & Rüben
- Gemeinschafts- Catering
- Verpflegung
- Schul- und Kitaverpflegung
- Frische, handgefertigte und gesunde Gerichte

Tage	Kosten 2026/2027
1	13,60 Euro
2	27,20 Euro
3	40,80 Euro
4	54,40 Euro
5	68,00 Euro



## Lernzeit

- Arbeiten im eigenen **Klassenraum**
- Qualitative Unterstützung durch eine **Lehrkraft/ErzieherIn**
- **Förder- und Forderangebote** im Klassenraum
- **Zeitlicher Umfang Alle Jahrgänge: ca. 45 Minuten**

# Unterrichtsergänzendes Angebot

Jahrgänge 1+2

**14.30 Uhr – 15.30 Uhr**  
Gruppenübergreifendes  
Freispiel  
Freiwillige Teilnahme an  
pädagogisch wechselnden  
Angeboten

Jahrgänge 3 + 4

**14.45 Uhr– 15.30 Uhr**  
Halbjährlich wählbare  
**Arbeitsgemeinschaften**  
(AG-Heft)  
Geleitet von LehrerInnen,  
Pädagogischen  
MitarbeiterInnen,  
ErzieherInnen im Ganzttag  
und weiteren  
KooperationspartnerInnen

# Offene Angebote für Jg. 1 & 2

	Montag	Dienstag	Mittwoch	Donnerstag	
OGS					→
Spiele drinnen					
Kreativcke		Nachhaltigkeit		Experimente	→
Spiele draußen					
Wundertüte	Turnhalle	Bewegungsspiele Kunstrasenplatz		Textil	

# Kooperativer Matthäushort



## Betreuungsangebot OGSplus

nur buchbar in Verbindung mit OGS (Offene Ganztagschule)

- ✦ *Anschlussbetreuung in der Schulzeit*
- ✦ *Von Montag bis Freitag von 15.30 bis 17.00 Uhr*
- ✦ *Wochentage optional wählbar*
- ✦ *kostenlos*

# 8 Wochen Ferienbetreuung

08.00-17.00 Uhr



- Anmeldeformular ausfüllen
- Rückmeldung erfolgt über den Hort
- Separater Betreuungsvertrag



- Anmeldung nur Wochenweise möglich

Der Beitrag setzt sich aktuell wie folgt zusammen:

56,25 € Betreuungskosten

15,00 € Kosten Mittagsverpflegung

=71,25 € für eine Ferienwoche



# Anmeldefristen und Informationen



Verbindlicher Anmeldezeitraum für das Schuljahr 2027/28:

**04. Mai bis 07. Mai 2026**

**Telefonische Terminvereinbarung sind ab sofort  
möglich**

**Anfang des Jahres 2027 können voraussichtlich  
Anmeldungen für den Ganzttag und OGSplus erfolgen.**

# Herzlichen Dank für Ihre Aufmerksamkeit



**0541 / 323 81000**

Lerchenstraße 90  
49088 Osnabrück

[info@albert-schweitzer-gs.de](mailto:info@albert-schweitzer-gs.de)

Homepage: [www.albert-schweitzer-gs.de](http://www.albert-schweitzer-gs.de)